

ESCOLA MUNICIPAL MARIA CÉLIA SANDRI - EIEF - BRAGANEY - PR

ATIVIDADES ESCOLARES - EAD TURMA: 3º ANO A

12º SEMANA: 13/07/2020 A 17/07/2020

13º SEMANA: 20/07/2020 A 24/07/2020

PROFESSORA: ROSILENE FERREIRA

DISCIPLINA: ARTE

ALUNO(A)

OBJETOS DO CONHECIMENTO: GÊNEROS ARTÍSTICOS E

CONTEXTOS HISTÓRICOS: PAISAGEM NATURAL, URBANA e MARINHA

OBRA: TARSILA DO AMARAL

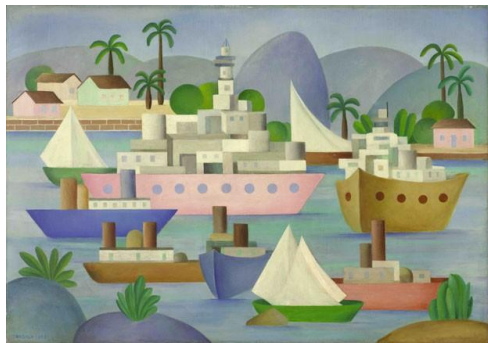

CONHECE-SE COMO ARTE MARINHA OU GÊNERO DE MARINHA QUALQUER FORMA DE ARTE

FIGURATIVA (PINTURA, DESENHO OU ESCULTURA, POR EXEMPLO) CUJA INSPIRAÇÃO PRINCIPAL É O MAR.

OBRA: TARSILA DO AMARAL.



PAISAGEM URBANA É UMA REPRESENTAÇÃO DE CIDADE, OU SEJA, GRANDES EDIFÍCIOS, TRÂNSITO, PEDESTRES, VEÍCULOS, ETC.

OBRA: VICENT VAN GOGH



AS PINTURAS QUE RETRATAM PAISAGENS NATURAIS MOSTRAM FLORESTAS, MONTANHAS, RIOS ENTRE OUTROS.

ATIVIDADES:

1 - OBSERVE AS OBRAS DE ARTE COM ATENÇÃO E RESPONDA.

a) QUAL DAS OBRAS DE ARTE VOÇÊ MAIS GOSTOU?

b) QUAIS FORMAS SÃO MAIS UTILIZADAS PELO ARTISTA NA OBRA DE TARSILA DO AMARAL PAISAGEM URBANA?

2- PINTE ESTA PAISAGEM MARINHA, CAPRICHE.

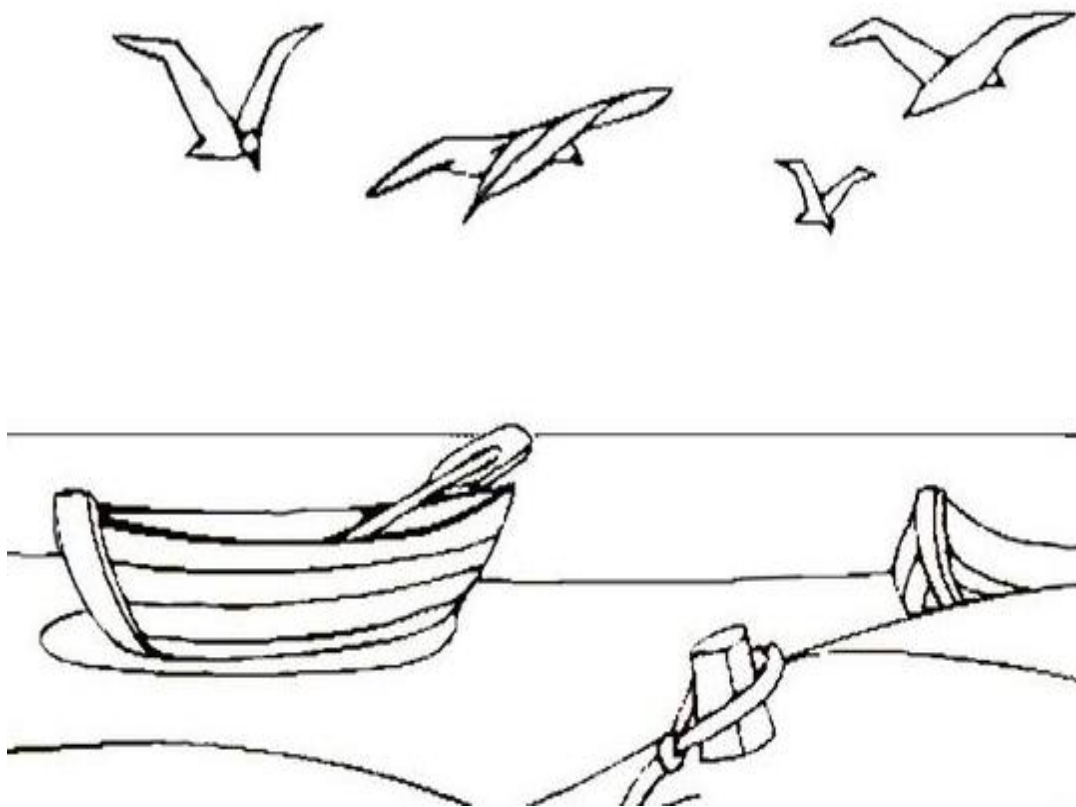

3 - FAÇA UMA COMPOSIÇÃO VISUAL, BASEANDO-SE NAS OBRAS DE ARTE QUE VOCÊ ACABOU DE VER, SE QUISER PODE DESENHAR OUTROS ELEMENTOS EM SUA COMPOSIÇÃO